

0.1. НАСЛОВНА СТРАНА ГЛАВНЕ СВЕСКЕ ТЕХНИЧКЕ ДОКУМЕНТАЦИЈЕ

0 – ГЛАВНА СВЕСКА

Инвеститор: Јовановић Новица из Добре

Објекат: **ПРАВОСЛАВНА ЦРКВА П+0
НА К.П. БР. 2900,2901,2902,2903,2905 К.О.
УСИЈЕ,
У УСИЈУ, У УЛИЦИ Б.Б.**

Врста техничке документације: **ИДР - ИДЕЈНО РЕШЕЊЕ**

За грађење / извођење радова: **ИЗГРАДЊА**

Пројектант: П.Д. "СТУДИО ПАВЛОВИЋ" д.о.о.
Пожаревац
Невесињска 46

Одговорно лице пројектанта: Петар Павловић

Печат:  Потпис: 

Главни пројектант: Драган Љ. Дрндаревић, дипл.инж.арх.
Број лиценце: 300 9154 03

Лични печат:  Потпис: 

Број техничке документације: **ИДР – 02-11/23**
Место и датум: Пожаревац, новембар 2023.

0.2. САДРЖАЈ ГЛАВНЕ СВЕСКЕ

0.1.	Насловна страна главне свеске	
0.2.	Садржај главне свеске	
0.3.	Одлука о одређивању главног пројектанта	- НЕМА
0.4.	Изјава главног пројектанта	- НЕМА
0.5.	Садржај техничке документације	
0.6.	Подаци о пројектантама	
0.7.	Општи подаци о објекту	
0.8.	Сажети технички опис	
0.9.	Изјаве овлашћених лица	- НЕМА
0.10.	Копије добијених сагласности	- НЕМА

0.5. САДРЖАЈ ТЕХНИЧКЕ ДОКУМЕНТАЦИЈЕ

0	ГЛАВНА СВЕСКА	бр: ИДР – 02-11/23
1	ПРОЈЕКАТ АРХИТЕКТУРЕ	бр: ИДР – 02-11/23

0.6. ПОДАЦИ О ПРОЈЕКТАНТИМА

0. ГЛАВНА СВЕСКА:

Пројектант: П.Д. “СТУДИО ПАВЛОВИЋ“ д.о.о.
Пожаревац
Невесињска 46

Главни пројектант : Драган Љ. Дрндаревић, дипл.инж.арх.
Број лиценце: 300 9154 03
Лични печат: Потпис:



Драган Љ. Дрндаревић

1. ПРОЈЕКАТ АРХИТЕКТУРЕ:

Пројектант: П.Д. “СТУДИО ПАВЛОВИЋ“ д.о.о.
Пожаревац
Невесињска 46

Одговорни пројектант: Драган Љ. Дрндаревић, дипл.инж.арх.
Број лиценце: 300 9154 03
Лични печат: Потпис:



Драган Љ. Дрндаревић

0.7. 1 ОПШТИ ПОДАЦИ О ОБЈЕКТУ И ЛОКАЦИЈИ**ОПШТИ ПОДАЦИ О ОБЈЕКТУ И ЛОКАЦИЈИ -ВЕРСКИ ОБЈЕКАТ**

тип објекта:	Слободно-стојећи објекат	
категорија објекта:	В	
класификација појединих делова објекта:	учешће у укупној површини објекта (%):	класификациона ознака:
	100%	127210 Цркве, капеле, џамије, синагоге, катедрале
назив просторног односно урбанистичког плана:	Планом детаљне регулације туристичке зоне Винци-Усије (који је донела СО Голубац, на седници одржаној 31.03.2015.године (број 30-4/2015), „Службени гласник Општине Голубац“ број 11/2015 од 31.03.2015.године)	
место:	УСИЈЕ	
број катастарске парцеле/списак катастарских парцела и катастарска општина:	К.п. бр. 2900,2901,2902,2903,2904,2905 КО Усије	
број катастарске парцеле/ списак катастарских парцела и катастарска општина преко којих прелазе прикључци за инфраструктуру:	К.п. бр. 2900,2901,2902,2903,2904,2905 КО Усије	
број катастарске парцеле/ списак катастарских парцела и катастарска општина на којој се налази прикључак на јавну саобраћајницу:	К.п. бр. 2900,2901,2902,2903,2904,2905 КО Усије	
ПРИКЉУЧЦИ НА ИНФРАСТРУКТУРУ:		
прикључак на водоводну и канализациони мрежу	предвиђен	
прикључак на електроенергетску дистрибутивну мрежу	је предвиђен	
прикључак на ТК мрежу	је предвиђен	
прикључак на гасовод	није предвиђен	

ЛОКАЦИЈСКИ УСЛОВИ:

Локацијски услови:		бр:
		датум:
		бр:
		датум:
		бр:
		датум:

САГЛАСНОСТИ:

Обавезне сагласности:		бр:
		датум:
		бр:
		датум:

ОСНОВНИ ПОДАЦИ О ОБЈЕКТУ И ЛОКАЦИЈИ

ДИМЕНЗИЈЕ ОБЈЕКТА			
укупна површина парцеле:		14054,94	m ²
укупна површина дела парцеле/парцела:		6393,03	m ²
укупна БРУТО надземно:		86,88	m ²
укупна БРУТО изграђена површина:		86,88	m ²
укупна НЕТО површина:		79,22	m ²
БРУТО површина приземља:		86,88	m ²
површина земљишта под објектом/заузетост:		86,88	m ²
спратност (надземних и подземних етажа):	П+0		
висина објекта (венац, слеме, и др.) према информацији о локацији:	Венац:	---	--- мНМ
	Слеме:	---	--- мНМ
апсолутна висинска кота (венац, слеме, и др.) према ИДР	Тротоар:	-0.50	80,30 мНМ
	Венац:	3,61	82,49 мНМ
	Слеме:	5,83	85,83 мНМ
спратна висина :	приземље	3,20 - 4,90 м	
број функционалних јединица	1		
број станова:	0		
број локала	0		
број паркинг места:	0		
МАТЕРИЈАЛИЗАЦИЈА ФАСАДЕ			
материјализација фасаде:	„Даска“ фасада		
оријентација слемена:	исток - запад		
нагиб крова:	30,0 ⁰		
материјализација крова:	Дрвена конструкција / бакарни лим		
КОЕФИЦИЈЕНТИ			
	Према информацији о локацији	према ИДР	
процент зелених површина:	20%	50,25 %	
индекс заузетости:	50%	17,52 %	
предрачунска вредност објекта:	3,707,496 дин		
(Напомена : Непотребно изоставити, за инжењерске објекте неопходно је садржину табеле прилагодити намени и класи објекта, тако да буду приказани сви подаци неопходни за издавање локацијски услова, односно проверу усклађености са локацијским условима и издавање грађевинске дозволе)			

Објекат који се гради је верског карактера и спратности је П+0 .
У основи је правилног облика у облику крста а његов максимални
габарит је 10,20x 12,00м.

Верски објекат садржи просторије следеће намене:
у приземљу: припрата, наос и олтар

КОНСТРУКЦИЈА:

Темељи објекта изводе се као тракасти темељи. При пројектовању
објекта примењен је класични зидани систем градње са ојачаним
хоризонталним и вертикалним серкљажима.

Спољни зидови су "сендвич" конструкција од дасака са
спољашње и унутрашње стране и са испуном трмоизолација 5цм.

Међуспратна конструкција је дрвена, висине греде 20цм

Зидови дебљине d=13cm се на спојевима укрупњују дрвеним
стубовима. Кровна конструкција је класична дрвена конструкција. За
кровни покривач усвојен је бакарни лим.



Пројектант:

Драган Љ. Дрндаревић, дипл.инж.арх.
Број лиценце: 300 9154 03

ТАБЕЛАРНИ ПРЕГЛЕД ПОВРШИНА

	НЕТО ПОВРШИНА (m2)	БРУТО ПОВРШИНА (m2)
ПРИЗЕМЉЕ	79,22	86,88
УКУПНО:	79,22	86,88



Пројектант:

Драган Љ. Дрндаревић

Драган Љ. Дрндаревић, дипл.инж.арх.
Број лиценце: 300 9154 03

1.1. НАСЛОВНА СТРАНА

0.1. – ПРОЈЕКАТ АРХИТЕКТУРЕ

Инвеститор: Јовановић Новица из Добре

Објекат: ПРАВОСЛАВНА ЦРКВА П+0
НА К.П. БР. 2900,2901,2902,2903,2905 К.О. УСИЈЕ,
У УСИЈУ, У УЛИЦИ Б.Б.

Врста техничке документације: ИДР - ИДЕЈНО РЕШЕЊЕ

Назив и ознака дела пројекта: 01- Пројекат Архитектуре

За грађење / извођење радова: ИЗГРАДЊА

Пројектант: П.Д. “СТУДИО ПАВЛОВИЋ“ д.о.о.
Пожаревац
Невесињска 46

Одговорно лице пројектанта: Петар Павловић

Печат: Потпис:



Главни пројектант: Драган Љ. Дрндаревић, дипл.инж.арх.
Број лиценце: 300 9154 03
Лични печат: Потпис:



Број техничке документације:
Место и датум:

ИДР – 02-11/23
Пожаревац, новембар 2023.

1.2. САДРЖАЈ ПРОЈЕКТА АРХИТЕКТУРЕ

1.1.	Насловна страна пројекта архитектуре
1.2.	Садржај пројекта архитектуре
1.3.	Решење о одређивању одговорног пројектанта пројекта архитектуре
1.4.	Изјава одговорног пројектанта пројекта архитектуре
1.5.	Текстуална документација
1.6.	Нумеричка документација
1.7.	Графичка документација

1.3. РЕШЕЊЕ О ОДРЕЂИВАЊУ ОДГОВОРНОГ ПРОЈЕКТАНТА

На основу члана 128. Закона о планирању и изградњи ("Службени гласник РС", бр. 72/09, 81/09-исправка, 64/10 одлука УС, 24/11 и 121/12, 42/13–одлука УС, 50/2013–одлука УС, 98/2013–одлука УС, 132/14, 145/2014, 83/2018, 31/2019, 37/2019, 9/2020 - др.закон и 52/2021 - у даљем тексту: Закон) и одредби Правилника о садржини, начину и поступку израде и начин вршења контроле техничке документације према класи и намени објеката ("Службени гласник РС", бр. 73/2019.) као:

ОДГОВОРНИ ПРОЈЕКТАНТ

за израду Пројекта Архитектуре који је део Идејног решења за изградњу верског објекта на к.п. бр. 2900,2901,2902,2903,2904,2905 КО Усије, одређује се:

Драган Љ. Дрндаревић, дипл.инж.арх.
Број лиценце: 300 9154 03

Пројектант:

П.Д. "СТУДИО ПАВЛОВИЋ" д.о.о.
Пожаревац
Невесињска 46

Одговорно лице / заступник:

Петар Павловић

Печат:

Потпис:



Број техничке документације:
Место и датум:

ИДР – 02-11/23
Пожаревац, новембар 2023.

1.4. ИЗЈАВА ОДГОВОРНОГ ПРОЈЕКТАНТА ПРОЈЕКТА АРХИТЕКТУРЕ

за израду Пројекта Архитектуре који је део Идејног решења за изградњу верског објекта на к.п. бр. 2900,2901,2902,2903,2904,2905 КО Усије

ИЗЈАВЉУЈЕМ

1. да је пројекат израђен у складу са Законом о планирању и изградњи, прописима, стандардима и нормативима из области изградње објеката и правилима струке;
2. да су при изради пројекта поштоване све прописане и утврђене мере и препоруке за испуњење основних захтева за објекат и да је пројекат израђен у складу са мерама и препорукама којима се доказује испуњеност основних захтева.

Одговорни пројектант: Драган Љ. Дрндаревић, дипл.инж.арх.

Број лиценце: 300 9154 03

Лични печат: Потпис:



Драган Дрндаревић

Број техничке документације: ИДР – 02-11/23

Место и датум: Пожаревац, новембар 2023.

1.5. ТЕКСТУАЛНА ДОКУМЕНТАЦИЈА

1.5.1. ТЕХНИЧКИ ОПИС УЗ ИДЕЈНО РЕШЕЊЕ

Објекат **ПРАВОСЛАВНА ЦРКВА П+0**
НА К.П. БР. 2900,2901,2902,2903,2905 К.О. УСИЈЕ,
У УСИЈУ, У УЛИЦИ Б.Б.

Инвеститор: Јовановић Новица из Добре

ЛОКАЦИЈА: Објекат се гради на катастарској парцели бр. 2900,2901,2902,2903,2905 К.О.Усије у Усију у улици б.б..

ПОСТОЈЕЋЕ СТАЊЕ:

Катастарске парцеле број 2900,2901,2902,2903,2904,2905 КО Усије у улици б.б.

1. Објекат је лоциран на катастарској парцели к.п. бр. 2905 (будућа ГП2) КО Усије укупне површине 6393,03м².

- у Усију у улици б.б.
- Предметна парцела се налази у туристичкој зони насеља Усије, општина Голубац.

2. ПОСТОЈЕЋЕ СТАЊЕ:

- Парцела ГП2 је приближно правоугаоног облика са ширином фронта на источној страни од 22.45 м, ка ново формираној саобраћајници УП13, са ширином фронта на северној страни од 161,09 м, ка ново формираној саобраћајници УП41, са ширином фронта на западној страни од 44,93 м, ка ново формираној саобраћајници УП23.
- Терен на коме се парцела налази је у нагибу ка Дунаву, тј. ка истоку.
- Парцела задовољава планом прописане параметре за грађевинску парцелу за изградњу објекта туристичко смештајних капацитета пансионског и апартманског типа.

3. ПРОСТОРНА ОРГАНИЗАЦИЈА И ФУНКЦИЈА

- Планирана се изградња верског објекта чија је коначна спратност П+0.
- Објекат садржи припрату, наос и олтар.
- Висина објекта је од 4,98 до 5,33 м.

4. КОНСТРУКЦИЈА:

Темељи објекта изводе се као тракасти темељи. При пројектовању објекта примењен је класични зидани систем градње са ојачаним хоризонталним и вертикалним серкљажима у темељним парапетима.

Спољни зидови су "сендвич" конструкција од дасака са спољашње и унутрашње стране и са испуном трмоизолација 5цм.

Међуспратна конструкција је дрвена, висине греде 20цм

Зидови дебљине $d=13\text{cm}$ се на спојевима укрупљују дрвеним стубовима.

Кровна конструкција је класична дрвена конструкција. За кровни покривач усвојен је бакарни лим

5. МАТЕРИЈАЛИЗАЦИЈА И ОБРАДА:

- Фасадни зидови су "сендвич" конструкција од дасака са спољашње и унутрашње стране и са испуном трмоизолација 5цм. Сокла објекта обрађена је лепљеним каменом.
- Кровни покривач је бакарни лим преко даске и рогова.
- Спољна столарија је дрвена, застакљена двоструко ниско емисионим стаклом дебљине $d=4+12+4$ мм, пуњеним аргоном. Солбанк је од бакарног лима, са нагибом од прозора. Клупе унутар просторија су од дрвета.
- Унутрашња врата на олтару су од масивног дрвета.

Финална обрада подова у објекту је следећа:

- Подови у целом објекту су, у зависности од намене просторија: керамичке плочице.
- ### Финална обрада зидова и плафона у објекту је следећа:
- Дрвени зидови се заштићују и фарбају бојом за ентеријер.

ИЗОЛАЦИЈЕ:

I Хидроизолација:

- **изолација крова**
- - Хидроизолација крова
- - Изолит ФЛЕКС 1К еластични премаз, за изолацију око олука

II Термоизолација:

Приликом пројектовања у складу са постојећим прописима, примењени су следећи термоизолациони материјали: стиропор и УРСА ДФ 40.

На конструкцији према тавану:

- стаклена вуна $d = 14$ цм

На фасадним зидовима са спољне стране:

- У саставу сендвич зида дебљине 5 цм

У подовима на тлу:

- УРСА ДФ 40 $d = 8$ цм

6. ЛИМАРСКИ РАДОВИ:

Олучне хоризонтале и вертикале се опшивају бакарним лимом, дебљине 0,60 мм, развијене ширине 33 и 45цм.

Све лимарске радове извести у духу важећих прописа и стандарда.

7. ГРЕЈАЊЕ И ВЕНТИЛАЦИЈА ОБЈЕКТА:

У објекту није предвиђено грејање .

Све просторије имају природно проветравање

8. ИНСТАЛАЦИЈЕ:

1. Електроинсталације

Потребан је прикључак верског објекта на НН мрежу према условима надлежних установа. Пројекат електроинсталација обухвата унутрашњу инсталацију слабе и јаке струје (осветљење, развод утичница, громобране и унутрашњу).

• Планирани капацитети електричне енергије су:

Јединица	Мерни уређај	ком	P _{inst} (kW)	P _j (kW)	I _j (A)	NN prekida i /os.osnove A
Црква	Трофазно	1	16	11,04	16	16

- Планирана инсталисана снага објекта: $P_i = 16,00 \text{ kW}$
- Планирана једновремена снага објекта: $P_j = 11,04 \text{ kW}$

1.6. НУМЕРИЧКА ДОКУМЕНТАЦИЈА

1.6.1. Табеларни приказ површина објекта

<i>ПРИЗЕМЉЕ</i>			
Број	Просторија	Обрада пода	Нето корисна површина / П /
1.	ПРИПРАТА	Керамика	3,97 м ²
2.	НАОС	Керамика	64,04 м ²
3.	ОЛТАР	Керамика	11,21 м ²
УКУПНО НЕТО:			79,22 м ²

Нето површина основе = 79,22 м²

Бруто површина основе = 86,88 м²



Пројектант,

Драган Љ. Дрндаревић

Драган Љ. Дрндаревић, дипл.инж.арх.

лиценца: 300 9154 03

1.7. ГРАФИЧКА ДОКУМЕНТАЦИЈА

САДРЖАЈ ГРАФИЧКЕ ДОКУМЕНТАЦИЈЕ ПРОЈЕКТА АРХИТЕКТУРЕ:

01. СИТУАЦИЈА	P=1:500
1. ОСНОВА ТЕМЕЉА.....	P=1:50
2. ОСНОВА ПРИЗЕМЉА.....	P=1:50
3. ОСНОВА КРОВНИХ РАВНИ	P=1:50
4. ПРЕСЕК Б-Б.....	P=1:50
5. ИЗГЛЕДИ.....	P=1:100

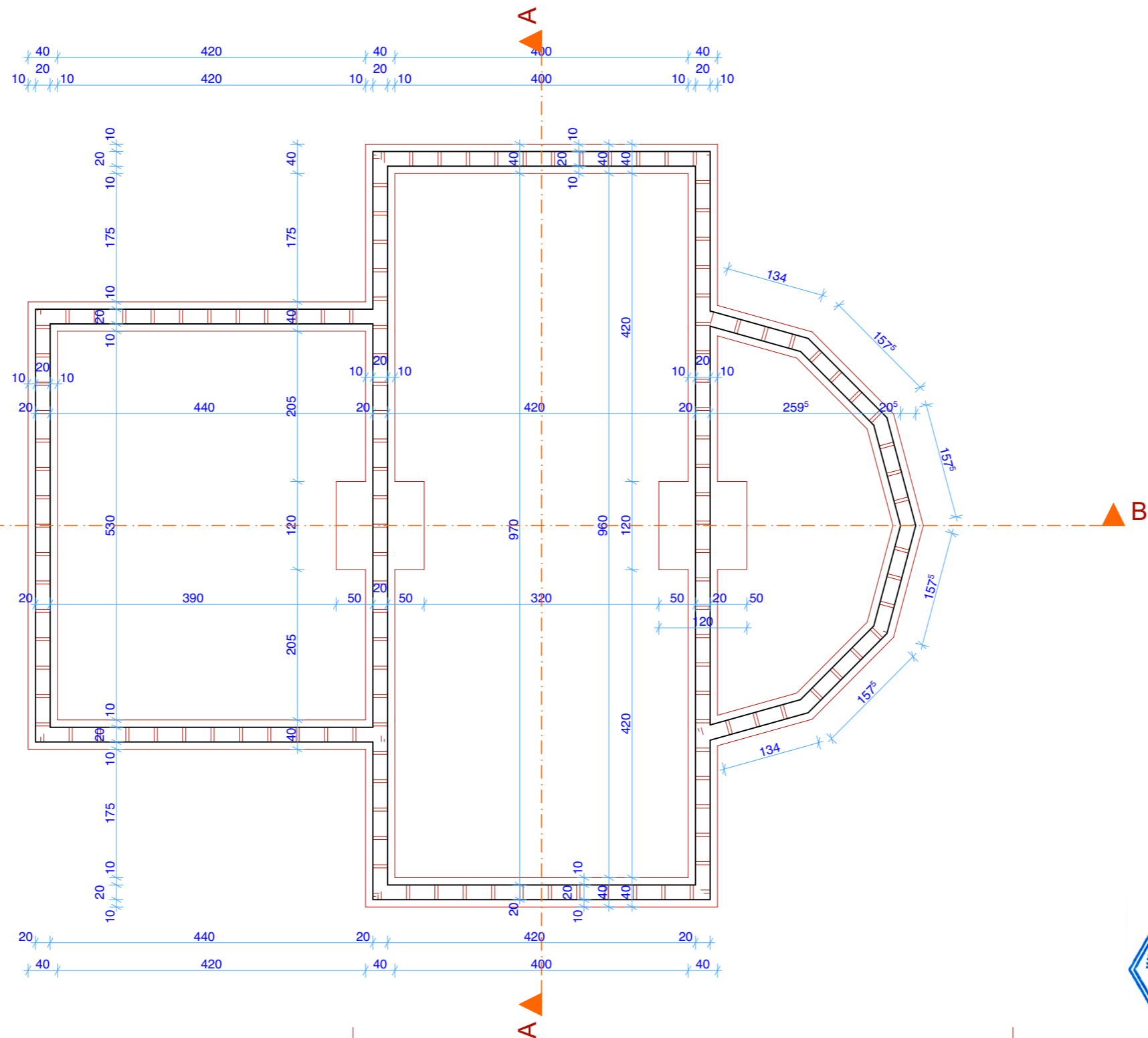

LEGENDA MATERIJALA

- armiran beton
- nearmiran beton
- betonski blok punioc d = 25 cm i 20 cm
- drvo
- opeka d = 12 cm
- tanpon ljunka d = 10 cm
- hidroizolacija d = 0.5 cm



P.D. "STUDIO PAVLOVIĆ" D.O.O.			
Požarevac			
Investitor: Jovanović Novica iz Dobre		k.p.br. 2900, 2901, 2902, 2903, 2904, 2905	
Mesto gradnje: Usije		ulica: / K.O. Usije	
Objekat: ПРАВОСЛАВНА ЦРКВА P+0			
Crtež: OSNOVA TEMELJA			
Tehn. dnevnik: 02-11/23	Odgovorni projektant: Dragan Drdarević, dipl.inž.arh.	Paraf:	
Oznaka i naziv dela projekta: 01 - projekat arhitekture	Faza: IDR	Razmera: 1:50	Datum: novembar 2023.
			Crtež broj: 1

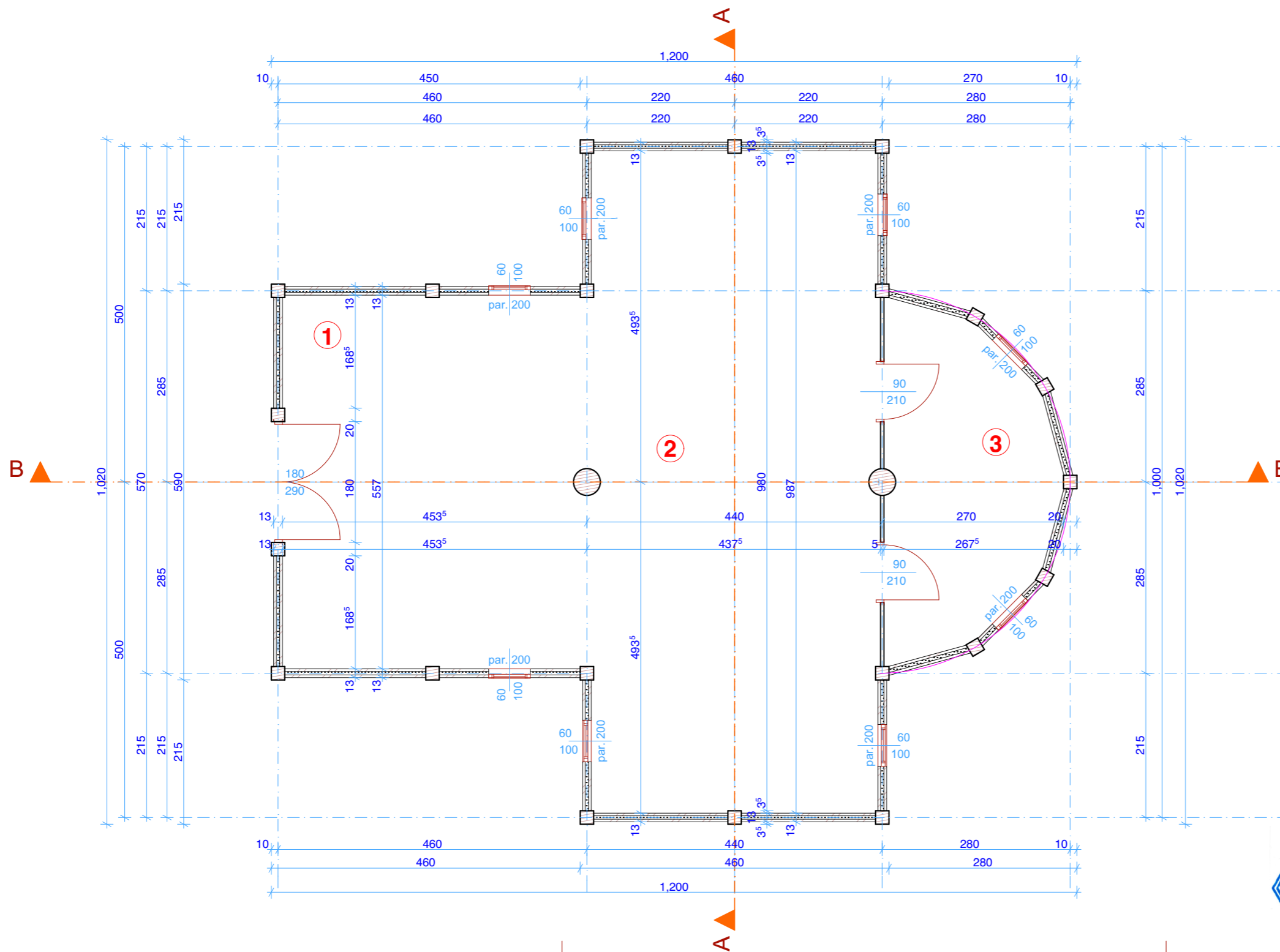

Br.	PROSTORIJA	Pod	P (m ²)
1	PRIPRATA	ker. pl.	3.97
2	NAOS	daska	64.04
3	OLTAR	ker. pl.	11.21
NETO POVRŠINA OSNOVE		(m ²)	79.22
BRUTO POVRŠINA OSNOVE		(m ²)	86.88

LEGENDA MATERIJALA

- armiran beton
- nearmiran beton
- betonski blok punioc d = 25 cm i 20 cm
- drvo
- opeka d = 12 cm
- tanpon ljunka d = 10 cm
- hidroizolacija d = 0.5 cm



P.D. "STUDIO PAVLOVIĆ" D.O.O. Požarevac			
Investitor: Jovanović Novica iz Dobre			
Mesto gradnje: Usije	k.p.br. 2900, 2901, 2902, 2903, 2904, 2905		
Ulica: /	K.O. Usije		
Objekat:	PRAVOSLAVNA CRKVA P+0		
Crtež:	OSNOVA PRIZEMLJA		
Tehn. dnevnik:	Odgovorni projektant:	Paraf: <i>[Signature]</i>	
02-11/23	Dragan Drndarević, dipl.inž.arh.		
Oznaka i naziv dela projekta:	Faza:	Razmera:	Datum:
01 - projekat arhitekture	IDR	1:50	novembar 2023.
			Crtež broj: 2



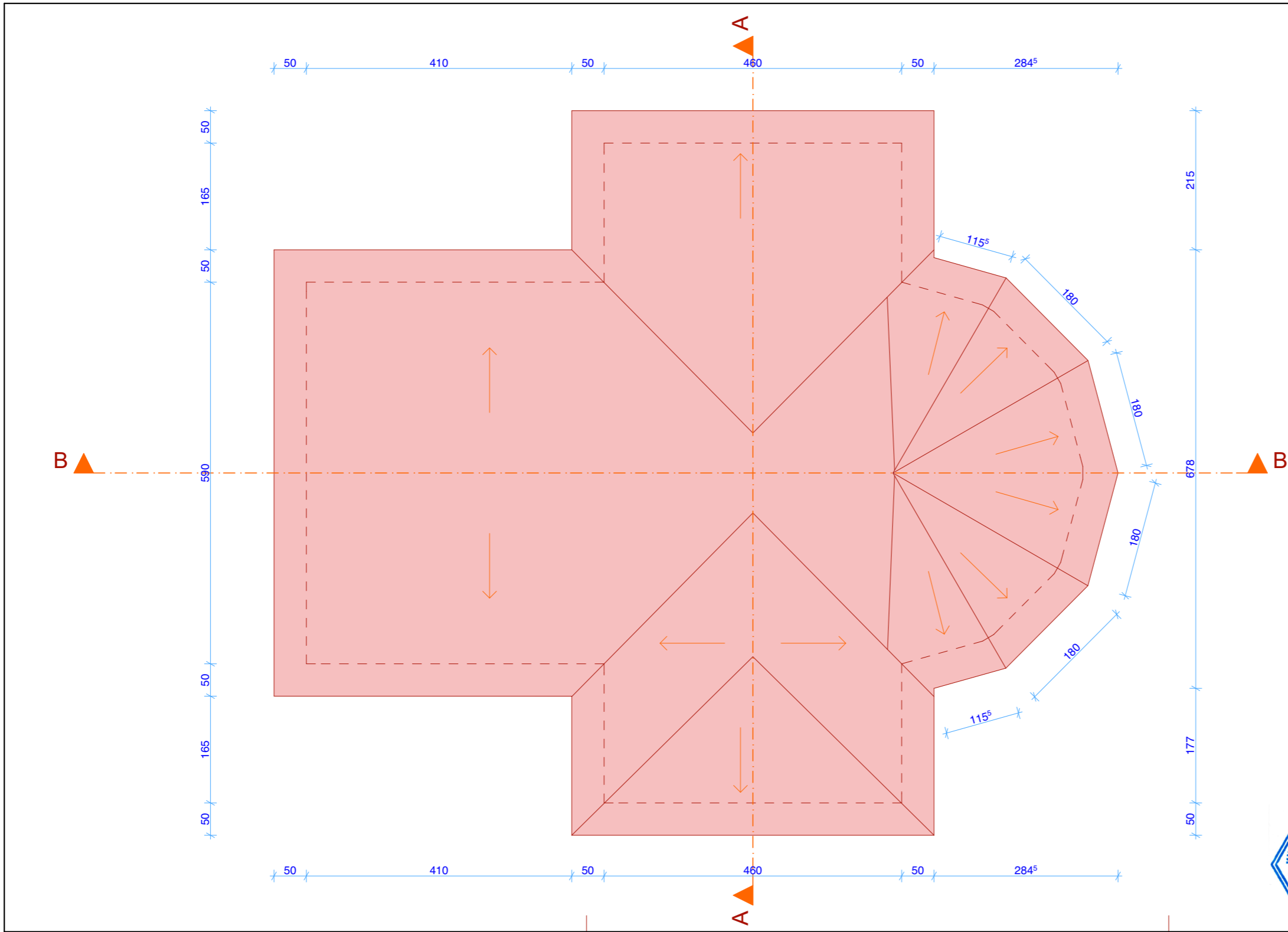

LEGENDA

 — bakarni lim



P.D. "STUDIO PAVLOVIĆ" D.O.O. Požarevac				
Investitor: Jovanović Novica iz Dobre				
Mesto gradnje: Usije	k.p.br. 2900, 2901, 2902, 2903, 2904, 2905			
ulica: /	K.O. Usije			
Objekat: PRAVOSLAVNA CRKVA P+0				
Crtež: OSNOVA KROVNIH RAVNI				
Tehn. dnevnik:	Odgovorni projektant:	Paraf:		<i>Dr Jp</i>
02-11/23	Dragana Drndarević, dipl.inž.arh.			
Oznaka i naziv dela projekta:	Faza:	Razmera:	Datum:	Crtež broj:
01 - projekat arhitekture	IDR	1:50	novembar 2023.	3

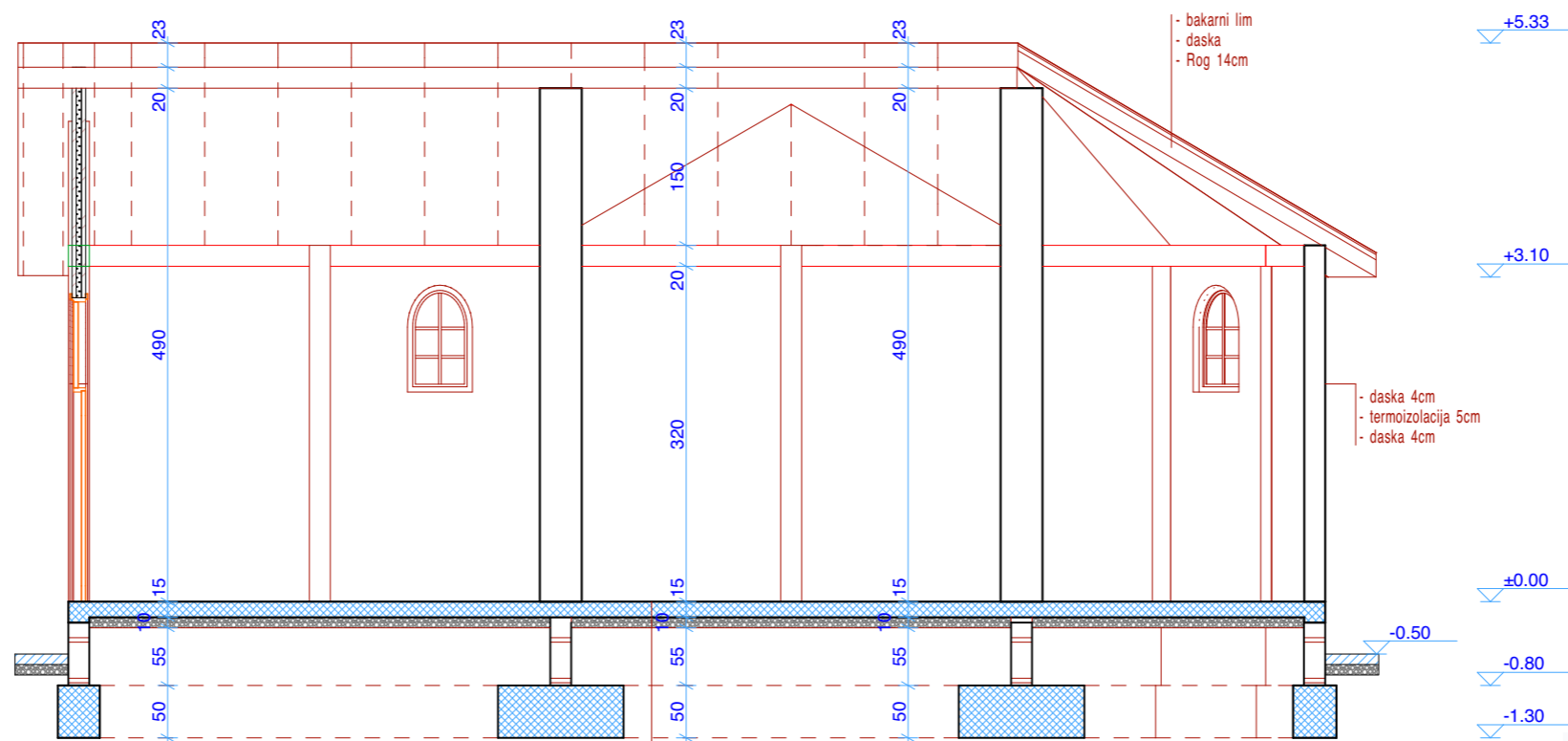

- bakarni lim
- daska
- Rog 14cm

- daska 4cm
- termoizolacija 5cm
- daska 4cm

- keramičke pločice 1cm
- cementni estrih 4cm
- termoizolacija 5cm
- hidroizolacija
- nabijeni beton 10cm
- ljunak
- tlo

LEGENDA MATERIJALA

-  - armiran beton
-  - nearmiran beton
-  - betonski blok punioc d = 25 cm i 20 cm
-  - drvo
-  - opeka d = 12 cm
-  - tanpon ljunka d = 10 cm
-  - hidroizolacija d = 0.5 cm



P.D. "STUDIO PAVLOVIĆ" D.O.O. Požarevac			
Investitor: Jovanović Novica iz Dobre			
Mesto gradnje: Usije	k.p.br. 2900, 2901, 2902, 2903, 2904, 2905		
ulica: /	K.O. Usije		
Objekat: PRAVOSLAVNA CRKVA P+0			
Crtež: PRESEK B-B			
Tehn. dnevnik: 02-11/23	Odgovorni projektant: Dragan Drndarević, dipl.inž.arh. licenca br. 300 9154 04	Paraf: 	
Oznaka i naziv dela projekta: 01 - projekat arhitekture	Faza: IDR	Razmera: 1:50	Datum: novembar 2023. Crtež broj: 4

IZGLED 1

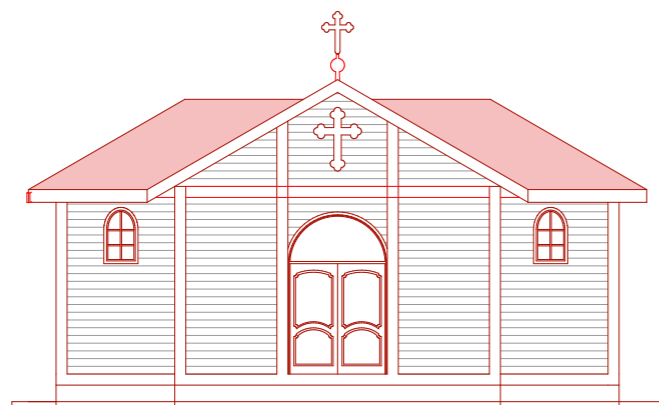

IZGLED 2

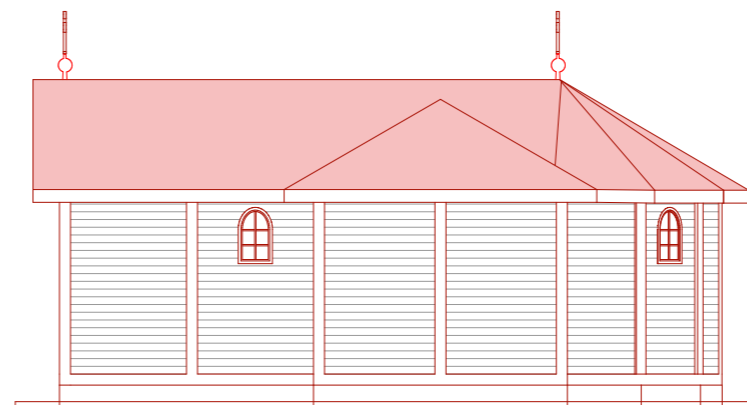

IZGLED 3

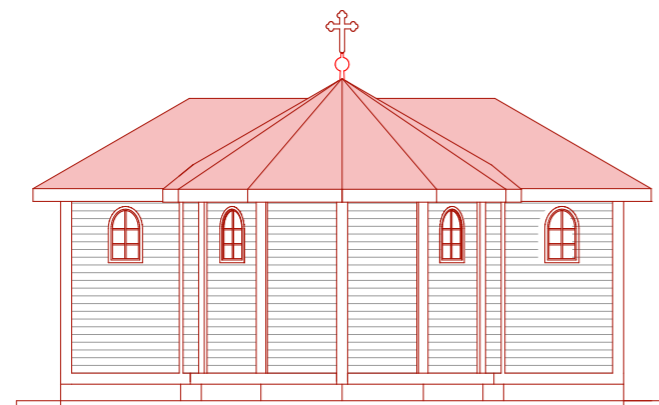

IZGLED 4

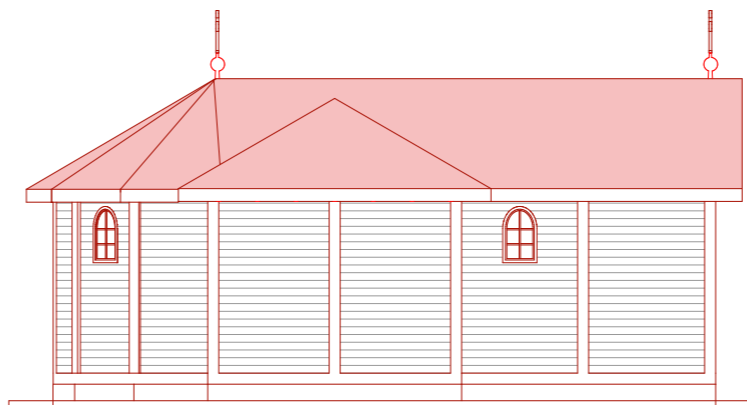

P.D. "STUDIO PAVLOVIĆ "D.O.O. Požarevac			
Investitor: Jovanović Novica iz Dobre			
Mesto gradnje: Usije	k.p.br. 2900, 2901, 2902, 2903, 2904, 2905		
ulica: /	K.O. Usije		
Objekat: PRAVOSLAVNA CRKVA P+0			
Crtež: IZGLEDI			
Tehn. dnevnik: 02-11/23	Odgovorni projektant: Dragan Drndarević, dipl.inž.arh. licenca br. 300 9154 04	Paraf: <i>Dr Dr</i>	
Oznaka i naziv dela projekta: 01 - projekat arhitekture	Faza: IDR	Razmera: 1:100	Datum: novembar 2023. Crtež broj: 5